



# PAC LOCAL LEY N°18.834 2025



## PAC LOCAL LEY N°18.834 2025

El Hospital San Camilo a través del Comité Bipartito de Capacitación de la Ley N°18.834 presenta a Uds. el Programa Anual de Capacitación a nivel Local año 2025, el cual está dirigido a personal de la Ley N° 18.834.

El Programa Anual de Capacitación está formulado y orientado en base a los resultados del Proceso de Detección de Necesidades para dar cumplimiento a metas, compromisos de gestión, indicadores de calidad y acreditación, requerimientos de la Autoridad Sanitaria y necesidades propias del Hospital San Camilo.

El PAC Local permite contar con un recurso humano valiosamente capacitado y competente para realizar las funciones encomendadas con elevados estándares de calidad y énfasis en el mejoramiento continuo.

El Comité Bipartito de Capacitación de la Ley N°18.834 les invita a inscribirse y participar en algunas de las actividades que más adelante se detallan.

En caso de dudas y/o consultas contactarse con [gisselle.caris@Redsalud.gob.cl](mailto:gisselle.caris@Redsalud.gob.cl) con copia a [genesis.acevedo@Redsalud.gob.cl](mailto:genesis.acevedo@Redsalud.gob.cl).



# CURSO SOPORTE VITAL BÁSICO (BLS)

# BLS

Basic Life Support

**DIRIGIDO A:** KINESIÓLOGOS, ENFERMEROS/AS Y TÉCNICOS PARAMÉDICOS  
UPC ADULTO, PEDIATRÍA, URGENCIA Y UPC PEDIÁTRICA.

**MODALIDAD:** SEMI- PRESENCIAL **HORARIO:** 08:30 A 17:00 HRS.

**FECHAS:** MAYO – JUNIO 2025.

**CUPOS:** 18

**OBJETIVO:** ADQUIRIR TÉCNICAS Y EL MANEJO PARA APLICAR LAS MEDIDAS DE SUPERVIVENCIA VITAL BÁSICA FRENTE A UN PARO CARDIORESPIRATORIO.

## PRINCIPALES CONTENIDOS:

- LA CADENA DE SUPERVIVENCIA.
- APOYO VITAL BÁSICO (BLS) EN ADULTOS; NIÑOS Y LACTANTES.
- DESFIBRILADOR EXTERNO AUTOMÁTICO (DEA) EN ADULTOS Y NIÑOS.
- OBSTRUCCIÓN DE LA VÍA AÉREA POR UN CUERPO EXTRAÑO (OVACE).





# CURSO APOYO VITAL CARDIOPULMONAR AVANZADO (ACLS)



**DIRIGIDO A:** ENFERMEROS/AS LEY N°18.834 SERVICIO DE URGENCIA – UPC ADULTO - MEDICINA

**MODALIDAD:** SEMI-PRESENCIAL CONSIDERA MATERIAL DE ESTUDIO PREVIO.

**FECHAS Y HORARIOS:** MAYO Y JUNIO.

**CUPOS: 9**

**OBJETIVO:** ADQUIRIR LOS CONOCIMIENTOS Y DESTREZAS NECESARIAS PARA APLICAR CORRECTAMENTE LAS TÉCNICAS DE REANIMACIÓN AVANZADA EN ADULTOS, DE ACUERDO A LAS NORMAS DE LA AMERICAN HEART ASSOCIATION (AHA).

## PRINCIPALES CONTENIDOS:

- MANEJO DE INFARTO AGUDO AL MIOCARDIO Y ACCIDENTE VASCULAR ENCEFALICO.MANEJO AVANZADO DE VIA AEREA.
- CADENA DE SUPERVIVENCIA, ACTIVACIÓN DEL SISTEMA DE EMERGENCIA.REANIMACION BASICA Y AVANZADA EN ADULTOS.
- DESFRIBILACION EXTERA AUTOMATICA.
- CUERPO EXTRAÑO EN VIA AEREA EN ADULTOS.SINDROME CORONARIO EN ADULTOS.







# CURSO APOYO VITAL AVANZADO PEDIÁTRICO (PALS)



**DIRIGIDO A:** ENFERMEROS/AS LEY N°18.834 UNIDADES CRÍTICAS Y UEH

**MODALIDAD:** SEMI-PRESENCIAL CONSIDERA MATERIAL DE ESTUDIO PREVIO.

**FECHAS Y HORARIOS:** MAYO Y JUNIO.

**CUPOS: 9**

**OBJETIVO:** ADQUIRIR LOS CONOCIMIENTOS Y DESTREZAS NECESARIAS PARA APLICAR CORRECTAMENTE LAS TÉCNICAS DE REANIMACIÓN AVANZADA EN ADULTOS, DE ACUERDO A LAS NORMAS DE LA AMERICAN HEART ASSOCIATION (AHA).

## PRINCIPALES CONTENIDOS:

- MANEJO DE INFARTO AGUDO AL MIOCARDIO Y ACCIDENTE VASCULAR ENCEFALICO.MANEJO AVANZADO DE VIA AEREA.
- CADENA DE SUPERVIVENCIA, ACTIVACIÓN DEL SISTEMA DE EMERGENCIA.REANIMACION BASICA Y AVANZADA EN ADULTOS.
- DESFRIBILACION EXTERA AUTOMATICA.
- CUERPO EXTRAÑO EN VIA AEREA EN ADULTOS.SINDROME CORONARIO EN ADULTOS.





# CURSO RCP BÁSICO

**DIRIGIDO A:** MÉDICOS, PROFESIONALES, TENS Y AUXILIARES DE SERVICIOS CLÍNICOS Y UNIDADES DE APOYO.

**MODALIDAD:** SEMI-PRESENCIAL CONSIDERA MATERIAL DE ESTUDIO PREVIO.

**FECHAS Y HORARIOS:** GRUPOS DE MEDIAS JORNADA. 09, 23 Y 30 DE MAYO 2025.

**CUPOS: 65**

**OBJETIVO:** APLICAR TÉCNICAS DE RCP A NIVEL BÁSICO, EN SITUACIONES DE EMERGENCIA O RIESGO VITAL QUE PRESENTEN LOS USUARIOS/AS DEL HOSPITAL SNA CAMILO.

## PRINCIPALES CONTENIDOS:

- CADENA DE SUPERVIVENCIA.
- APOYO VITAL BÁSICO EN ADULTOS.
- DESFIBRILADOR EXTERNO AUTOMÁTICO (DEA) EN ADULTOS.
- APOYO VITAL BÁSICO (BLS) EN NIÑOS DE UN AÑO Y HASTA LA PUBERTAD.
- APOYO VITAL BÁSICO (BLS) EN LACTANTES.
- DEA EN LACTANTES Y NIÑOS DE 1 A 8 AÑOS.





# PRIMER CURSO TRATO HUMANIZADO EN LA INTERACCIÓN ENTRE USUARIO INTERNO Y EXTERNO

**DIRIGIDO A:** PROFESIONALES, TECNICOS ADMINISTRATIVOS Y AUXILIARES.

**MODALIDAD:** PRESENCIAL.

**FECHAS Y HORARIOS** 28/05/2025

**CUPOS:** 39

**OBJETIVO:** DESARROLLAR Y FORTALECER LAS COMPETENCIAS EMOCIONALES, ÉTICAS Y COMUNICACIONALES DE LOS PROFESIONALES DE LA SALUD, CON EL FIN DE PROPORCIONAR UNA ATENCIÓN CENTRADA EN EL PACIENTE, QUE RESPETE SU DIGNIDAD, DERECHOS Y NECESIDADES, PROMOViendo UN AMBIENTE DE CONFIANZA, EMPATÍA Y RESPETO QUE FAVOREZCA SU BIENESTAR INTEGRAL Y OPTIMICE LOS RESULTADOS CLÍNICOS.

LOS PRINCIPALES CONTENIDOS DE LA ACTIVIDAD SON:

- INTRODUCCIÓN AL TRATO HUMANIZADO EN SALUD.
- PRINCIPIOS ÉTICOS Y DERECHOS DEL PACIENTE EN LA ATENCIÓN DE SALUD.
- EMPATÍA Y COMUNICACIÓN EFICAZ EN LA ATENCIÓN AL PACIENTE.
- ATENCIÓN INTEGRAL AL PACIENTE: UN ENFOQUE HOLÍSTICO.
- MANEJO DE SITUACIONES DIFÍCILES Y COMUNICACIÓN EN MOMENTOS CRÍTICOS.
- TRATO HUMANIZADO EN PACIENTES VULNERABLES.
- AUTOCUIDADO Y PREVENCIÓN DEL AGOTAMIENTO PROFESIONAL (BURNOUT).
- EVALUACIÓN Y REFLEXIÓN SOBRE LA PRÁCTICA DEL TRATO HUMANIZADO.







# SEGUNDO CURSO TRATO HUMANIZADO EN LA INTERACCIÓN ENTRE USUARIO INTERNO Y EXTERNO

**DIRIGIDO A:** PROFESIONALES, TECNICOS ADMINISTRATIVOS Y AUXILIARES.

**MODALIDAD:** PRESENCIAL.

**FECHAS Y HORARIOS** 30/07/2025

**CUPOS:** 40

**OBJETIVO:** DESARROLLAR Y FORTALECER LAS COMPETENCIAS EMOCIONALES, ÉTICAS Y COMUNICACIONALES DE LOS PROFESIONALES DE LA SALUD, CON EL FIN DE PROPORCIONAR UNA ATENCIÓN CENTRADA EN EL PACIENTE, QUE RESPETE SU DIGNIDAD, DERECHOS Y NECESIDADES, PROMOViendo UN AMBIENTE DE CONFIANZA, EMPATÍA Y RESPETO QUE FAVOREZCA SU BIENESTAR INTEGRAL Y OPTIMICE LOS RESULTADOS CLÍNICOS.

LOS PRINCIPALES CONTENIDOS DE LA ACTIVIDAD SON:

- INTRODUCCIÓN AL TRATO HUMANIZADO EN SALUD.
- PRINCIPIOS ÉTICOS Y DERECHOS DEL PACIENTE EN LA ATENCIÓN DE SALUD.
- EMPATÍA Y COMUNICACIÓN EFICAZ EN LA ATENCIÓN AL PACIENTE.
- ATENCIÓN INTEGRAL AL PACIENTE: UN ENFOQUE HOLÍSTICO.
- MANEJO DE SITUACIONES DIFÍCILES Y COMUNICACIÓN EN MOMENTOS CRÍTICOS.
- TRATO HUMANIZADO EN PACIENTES VULNERABLES.
- AUTOCUIDADO Y PREVENCIÓN DEL AGOTAMIENTO PROFESIONAL (BURNOUT).
- EVALUACIÓN Y REFLEXIÓN SOBRE LA PRÁCTICA DEL TRATO HUMANIZADO.







# TERCER CURSO TRATO HUMANIZADO EN LA INTERACCIÓN ENTRE USUARIO INTERNO Y EXTERNO

**DIRIGIDO A:** PROFESIONALES, TECNICOS ADMINISTRATIVOS Y AUXILIARES.

**MODALIDAD:** PRESENCIAL.

**FECHAS Y HORARIOS** 14/10/2025

**CUPOS:** 40

**OBJETIVO:** DESARROLLAR Y FORTALECER LAS COMPETENCIAS EMOCIONALES, ÉTICAS Y COMUNICACIONALES DE LOS PROFESIONALES DE LA SALUD, CON EL FIN DE PROPORCIONAR UNA ATENCIÓN CENTRADA EN EL PACIENTE, QUE RESPETE SU DIGNIDAD, DERECHOS Y NECESIDADES, PROMOViendo UN AMBIENTE DE CONFIANZA, EMPATÍA Y RESPETO QUE FAVOREZCA SU BIENESTAR INTEGRAL Y OPTIMICE LOS RESULTADOS CLÍNICOS.

LOS PRINCIPALES CONTENIDOS DE LA ACTIVIDAD SON:

- INTRODUCCIÓN AL TRATO HUMANIZADO EN SALUD.
- PRINCIPIOS ÉTICOS Y DERECHOS DEL PACIENTE EN LA ATENCIÓN DE SALUD.
- EMPATÍA Y COMUNICACIÓN EFICAZ EN LA ATENCIÓN AL PACIENTE.
- ATENCIÓN INTEGRAL AL PACIENTE: UN ENFOQUE HOLÍSTICO.
- MANEJO DE SITUACIONES DIFÍCILES Y COMUNICACIÓN EN MOMENTOS CRÍTICOS.
- TRATO HUMANIZADO EN PACIENTES VULNERABLES.
- AUTOCUIDADO Y PREVENCIÓN DEL AGOTAMIENTO PROFESIONAL (BURNOUT).
- EVALUACIÓN Y REFLEXIÓN SOBRE LA PRÁCTICA DEL TRATO HUMANIZADO.



# JORNADA DE FORMACIÓN CHAMPION RNAO DEL HSC

**DIRIGIDO A:** PROFESIONALES, TÉCNICOS, ADMINISTRATIVOS Y AUXILIARES.

**MODALIDAD:** SEMI-PRESENCIAL HOSPITAL SAN CAMILO.

**FECHAS Y HORARIOS:** 21 DE MARZO, DE 08:30 A 16:00 HORAS.

**CUPOS: 42**

## CONTENIDOS:

- RNAO Y PROGRAMA DE GUÍAS DE BUENAS PRÁCTICAS (BPG).
- CHAMPIONS DE BUENAS PRÁCTICAS RNAO.
- GUÍA DE HERRAMIENTA DE IMPLANTACIÓN DE BUENAS PRÁCTICAS RNAO.
- IDENTIFICACIÓN DEL PROBLEMA.
- ANÁLISIS DE PARTES INTERESADAS.
- EVALUACIÓN DE FACILITADORES Y BARRERAS PARA EL USO DE CONOCIMIENTO.
- ESTRATEGIAS DE IMPLEMENTACIÓN.
- MONITORIZACIÓN DEL USO DEL CONOCIMIENTO Y EVALUACIÓN DE LOS RESULTADOS.
- SOSTENIBILIDAD DEL USO DEL CONOCIMIENTO.

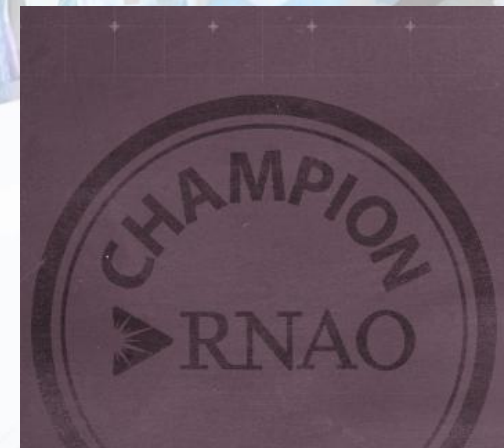

# CURSO ACTUALIZACIÓN DE ACCESOS VASCULARES Y TERAPIAS DE INFUSIÓN

**DIRIGIDO A:** PROFESIONALES Y TÉCNICOS.

**MODALIDAD:** PRESENCIAL HOSPITAL SAN CAMILO.

**FECHAS Y HORARIOS:** 22/04/2025, DE 08:30 A 17:00 HORAS.

**CUPOS: 35**

LOS PRINCIPALES CONTENIDOS DE LA ACTIVIDAD SON:

- CONCEPTOS.
- ADMINISTRACIÓN ADECUADA DE LOS RECURSOS VASCULARES GARANTIZANDO SU INTEGRIDAD Y DISPONIBILIDAD FUTURA.
- EL FÁRMACO ENDOVENOSO EN LECHO VASCULAR.
- BIODISPONIBILIDAD - EFECTO TERAPÉUTICO.
- ADMINISTRACIÓN CENTRAL.
- CLASIFICACIÓN DE ACCESOS VASCULARES, INCLUIDOS LOS ACCESOS DE DIÁLISIS.
- INVESTIGAR, PUBLICAR, DIFUNDIR.



# PASANTÍA HOSPITAL LUIS TISNÉ: MANEJO DE PACIENTES GINECO-ONCOLÓGICAS.

**DIRIGIDO A:** PROFESIONALES MATRONES/AS DEL SERVICIO DE GINECO-OBSTETRICIA.

**MODALIDAD:** SEMI-PRESENCIAL (CLASES TEÓRICAS Y PASANTÍA).

**FECHAS Y HORARIOS: POR DEFINIR.**

**CUPOS: 10**

**OBJETIVO:** CONOCER HABILIDADES DISCIPLINARES Y TRANSVERSALES NECESARIAS PARA ORGANIZAR UN CUIDADO INTEGRAL DE LA MUJER CON CÁNCER Y SU FAMILIA, CON ÉNFASIS EN LA COMUNICACIÓN EFECTIVA COMO EJE PRIMORDIAL DE SU ACTUAR PROFESIONAL.

## PRINCIPALES CONTENIDOS:

- POLÍTICAS PÚBLICAS EN ONCOLOGÍA.
- ROL DE LA MATRONERÍA EN LA PREVENCIÓN Y PROMOCIÓN DE LA PATOLOGÍA GINECO-ONCOLÓGICA.
- ROL DE LA MATRONERÍA PARA EL MANEJO INTEGRAL LAS PATOLOGÍAS ONCOLÓGICAS DE LA MUJER.
- ROL DE LA MATRONERÍA EN SEGUIMIENTO DE LAS USUARIAS CON PATOLOGÍA GINECO-ONCOLÓGICAS.
- PLAN DE CUIDADOS DE MATRONERÍA.
- PASANTÍA VIVENCIAL EN HOSPITAL LUIS TISNÉ.







# CURSO CONTROL INTERNO Y COMPRAS PÚBLICAS

**DIRIGIDO A:** PROFESIONALES Y ADMINISTRATIVOS HSC.

**MODALIDAD:** PRESENCIAL.

**FECHAS Y HORARIOS:** 21 Y 27 DE AGOSTO DE 08:30 A 13:00 HRS.

**CUPOS: 44**

**OBJETIVO:** MAXIMIZAR LA CONFIABILIDAD Y OPORTUNIDAD DE LA INFORMACIÓN, FOMENTANDO E IMPULSANDO LOS VALORES INSTITUCIONALES, ACORDE A LOS PRINCIPIOS DE PROBIDAD Y TRANSPARENCIA EN EL CUMPLIMIENTO DE LOS FUNCIONARIOS PÚBLICOS, ADEMÁS DE CONOCER A CABALIDAD LAS RESPONSABILIDADES ASOCIADAS A LA PROBIDAD EN LAS COMPRAS PÚBLICAS.

## CONTENIDOS:

- CONTROL INTERNO.
- LEY DE COMPRAS.
- MATRIZ DE RIESGOS.





# CURSO ESTRATEGIAS DE NEGOCIACIÓN EFECTIVA

**DIRIGIDO A:** JEFATURAS, ENCARGADOS Y LÍDERES DE LA LEY N°18.834 Y LEY N°19.664.

**MODALIDAD:** SEMI-PRESENCIAL.

**FECHAS Y HORARIOS:** 08/08 AL 25/08

**CUPOS:** 39

**OBJETIVO:** DESARROLLAR HABILIDADES Y ESTRATEGIAS DE NEGOCIACIÓN QUE PERMITAN AL PERSONAL DEL HOSPITAL ALCANZAR ACUERDOS EFICACES, SOSTENIBLES Y ALINEADOS CON LOS OBJETIVOS ORGANIZACIONALES Y EL BIENESTAR INSTITUCIONAL.

## CONTENIDOS:

**MÓDULO 1:** FUNDAMENTOS DE LA NEGOCIACIÓN.  
**MÓDULO 2:** PREPARACIÓN ESTRATÉGICA PARA NEGOCIAR.  
**MÓDULO 3:** COMUNICACIÓN Y RESOLUCIÓN DE CONFLICTOS.  
**MÓDULO 4:** NEGOCIACIÓN APLICADA EN SALUD.  
**MÓDULO 5:** TALLER DE SIMULACIONES Y EVALUACIÓN.





# CURSO DE ELABORACIÓN DE PLANES DE TRABAJO PARA LA CONSECUCCIÓN DE OBJETIVOS ESTRATÉGICOS

**DIRIGIDO A:** JEFATURAS, ENCARGADOS, LÍDERES, PROFESIONALES DE LA LEY N°18.834 Y LEY N°19.664.

**MODALIDAD:** SEMI-PRESENCIAL.

**FECHAS Y HORARIOS:** 21/10 AL 18/11

**CUPOS:** 39

**OBJETIVO:** DESARROLLAR COMPETENCIAS PARA DISEÑAR, IMPLEMENTAR Y EVALUAR PLANES DE TRABAJO ALINEADOS CON LOS OBJETIVOS ESTRATÉGICOS INSTITUCIONALES.

## CONTENIDOS:

- MÓDULO 1: FUNDAMENTOS DE LA PLANIFICACIÓN ESTRATÉGICA.
- MÓDULO 2: DISEÑO DE PLANES DE TRABAJO.
- MÓDULO 3: INDICADORES Y EVALUACIÓN DE RESULTADOS.
- MÓDULO 4: GESTIÓN DEL CAMBIO Y LIDERAZGO PARA LA IMPLEMENTACIÓN.
- MÓDULO 5: APLICACIÓN PRÁCTICA E INTEGRACIÓN.





# CURSO METODOLOGÍAS ÁGILES: SCRUM Y KANBAN

**DIRIGIDO A:** JEFATURAS, ENCARGADOS, LÍDERES, PROFESIONALES DE LA LEY N°18.834 Y LEY N°19.664.

**MODALIDAD:** SEMI-PRESENCIAL.

**FECHAS Y HORARIOS:** 21/07/2025 AL 14/08/2025

**CUPOS:** 27

**OBJETIVO:** ENTREGAR A LOS PARTICIPANTES HERRAMIENTAS Y COMPETENCIAS PARA APLICAR METODOLOGÍAS ÁGILES, PRINCIPALMENTE SCRUM Y KANBAN - EN PROYECTOS Y PROCESOS INTERNOS DEL HOSPITAL, MEJORANDO LA EFICIENCIA, COLABORACIÓN Y CAPACIDAD DE ADAPTACIÓN DE LOS EQUIPOS.

## CONTENIDOS:

- MÓDULO 1: INTRODUCCIÓN A LA AGILIDAD ORGANIZACIONAL.
- MÓDULO 2: MARCO DE TRABAJO SCRUM.
- MÓDULO 3: GESTIÓN VISUAL Y KANBAN.
- MÓDULO 4: APLICACIÓN ÁGIL PROYECTOS Y EQUIPOS.



Metodologías  
ágiles: Scrum  
y Kanban





# CURSO LIDERAZGO ESTRATEGICO PARA EL ÉXITO ORGANIZACIONAL II

**DIRIGIDO A:** JEFATURAS, ENCARGADOS Y LÍDERES DE LA LEY N°18.834 Y LEY N°19.664.

**MODALIDAD:** PRESENCIAL.

**FECHAS Y HORARIOS:** SEPTIEMBRE - OCTUBRE

**CUPOS: 35**

**OBJETIVO:** FORTALECER COMPETENCIAS EN TOMA DE DECISIONES CON CRITERIOS OBJETIVOS, MEDIANTE HERRAMIENTAS AVANZADAS Y ENFOQUES ESTRUCTURADOS PARA ENFRENTAR CONTEXTOS COMPLEJOS.

## CONTENIDOS:

- FUNDAMENTOS DEL LIDERAZGO ESTRATÉGICO.
- ESTILOS DE LIDERAZGO Y AUTODIAGNÓSTICO.
- COMUNICACIÓN ESTRATÉGICA Y LIDERAZGO CON INFLUENCIA.
- TRABAJO COLABORATIVO Y GESTIÓN DE EQUIPOS.
- GESTIÓN DEL CAMBIO Y PLANIFICACIÓN ESTRATÉGICA.



# CURSO LEY KARIN: EN VIAS A LA IMPLEMENTACIÓN DE LA DE LA LEY N°21.643, SOBRE ACOSO Y VIOLENCIA EN EL TRABAJO.

**DIRIGIDO A:** TODOS LOS ESTAMENTOS.

**MODALIDAD:** PLATAFORMA CEA CONTRALORIA.

**CUPOS:** ILIMITADOS

**FECHAS:** AUTOINSCRIPCIONES MENSUALES EN PLATAFORMA CEA CONTRALORIA.

UNA VEZ FINALIZADA LA ACTIVIDAD, DEBEN ENVIAR EL CERTIFICADO DE APROBACIÓN A [GENESIS.ACEVEDO@REDSALUD.GOB.CL](mailto:GENESIS.ACEVEDO@REDSALUD.GOB.CL) CON COPIA A [GISSELLE.CARIS@REDSALUD.GOB.CL](mailto:GISSELLE.CARIS@REDSALUD.GOB.CL)

## PRINCIPALES CONTENIDOS:

- CONVENIO 190, LA VIOLENCIA Y EL ACOSO, DE LA ORGANIZACIÓN INTERNACIONAL DEL TRABAJO.
- TIPOS DE ACOSO Y VIOLENCIA EN EL TRABAJO.
- OBLIGACIÓN GENERAL DE LOS ÓRGANOS DE LA ADMINISTRACIÓN DEL ESTADO.
- PROTOCOLO DE PREVENCIÓN DEL ACOSO Y VIOLENCIA EN EL TRABAJO.
- DEBERES FUNCIONARIOS Y EL ACOSO SEXUAL, EL ACOSO LABORAL Y LA VIOLENCIA EN EL TRABAJO, EN LA FUNCIÓN PÚBLICA.
- MEDIDAS DE PROTECCIÓN AL DENUNCIANTE.
- PROCEDIMIENTO DE INVESTIGACIÓN DEL ACOSO Y LA VIOLENCIA EN EL TRABAJO, EN LA FUNCIÓN PÚBLICA.
- LAS REGLAS ESPECIALES PARA ALCALDES Y CONCEJALES.



# CURSO ERRADICACIÓN DE LA VIOLENCIA Y EL ACOSO EN EL MUNDO DEL TRABAJO

**DIRIGIDO A:** TODOS LOS ESTAMENTOS.

**MODALIDAD:** PLATAFORMA [WWW.SSACAPACITACION.CL](http://WWW.SSACAPACITACION.CL)

**CUPOS:** ILIMITADOS

**FECHAS:** AUTOINSCRIPCIÓN EN LA PÁGINA.

Al acceder al formulario de inscripción, deberá ingresar su RUT y se desplegarán de acuerdo a su perfil (cargo, estamento, establecimiento, área, etc) los cursos en que se puede matricular.

Existen cursos transversales de acceso inmediato y cursos específicos con proceso de postulación.

Una vez inscrito recibirá la confirmación por correo electrónico. Si es su primer curso en esta plataforma recibirá los datos de acceso para ingresar al curso.

Recuerde que puede realizar un curso por mes

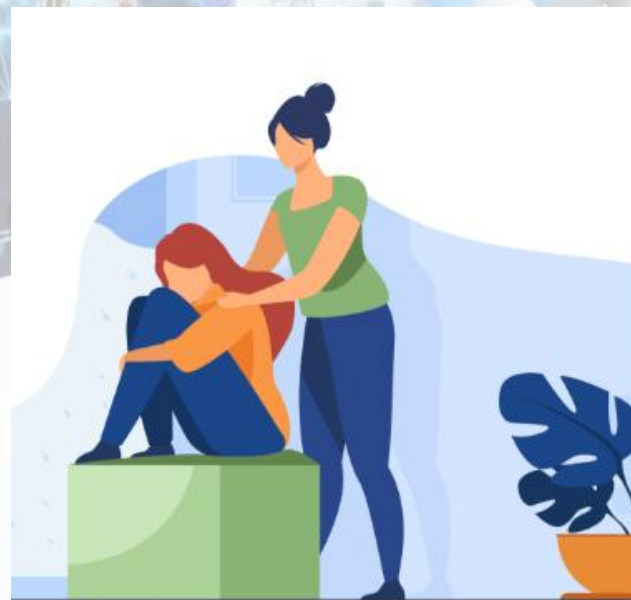
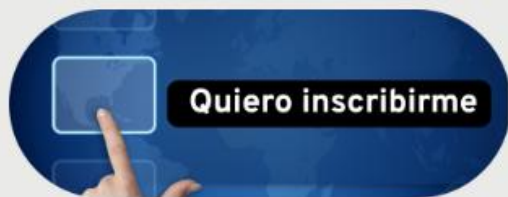





# CURSO ESTATUTO ADMINISTRATIVO

**DIRIGIDO A:** TODOS LOS ESTAMENTOS.

**MODALIDAD:** PLATAFORMA [WWW.SSACAPACITACION.CL](http://WWW.SSACAPACITACION.CL)

**CUPOS:** ILIMITADOS

**FECHAS:** AUTOINSCRIPCIÓN EN LA PÁGINA.

Al acceder al formulario de inscripción, deberá ingresar su RUT y se desplegarán de acuerdo a su perfil (cargo, estamento, establecimiento, área, etc) los cursos en que se puede matricular.

Existen cursos transversales de acceso inmediato y cursos específicos con proceso de postulación.

Una vez inscrito recibirá la confirmación por correo electrónico. Si es su primer curso en esta plataforma recibirá los datos de acceso para ingresar al curso.

Recuerde que puede realizar un curso por mes

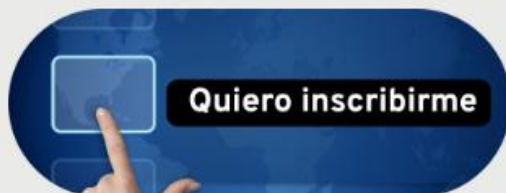





# CURSO INDUCCIÓN GENERAL A LA ADMINISTRACIÓN DEL ESTADO

**DIRIGIDO A:** PROFESIONALES CONTRATADOS A TRAVÉS DE PROCESOS DE SELECCIÓN.

**MODALIDAD:** PLATAFORMA CEA CONTRALORIA.

**CUPOS:** ILIMITADOS

**FECHAS:** AUTOINSCRIPCIONES MENSUALES EN PLATAFORMA CEA CONTRALORIA.

UNA VEZ FINALIZADA LA ACTIVIDAD, DEBEN ENVIAR EL CERTIFICADO DE APROBACIÓN A [GENESIS.ACEVEDO@REDSALUD.GOB.CL](mailto:GENESIS.ACEVEDO@REDSALUD.GOB.CL) CON COPIA A [GISSELLE.CARIS@REDSALUD.GOB.CL](mailto:GISSELLE.CARIS@REDSALUD.GOB.CL)



# CURSO RELACIONES LABORALES EN EL SECTOR PUBLICO CHILENO

**DIRIGIDO A:** TODOS LOS ESTAMENTOS.

**MODALIDAD:** PLATAFORMA [WWW.SSACAPACITACION.CL](http://WWW.SSACAPACITACION.CL)

**CUPOS:** ILIMITADOS

**FECHAS:** AUTOINSCRIPCIÓN EN LA PÁGINA.

Al acceder al formulario de inscripción, deberá ingresar su RUT y se desplegarán de acuerdo a su perfil (cargo, estamento, establecimiento, área, etc) los cursos en que se puede matricular.

Existen cursos transversales de acceso inmediato y cursos específicos con proceso de postulación.

Una vez inscrito recibirá la confirmación por correo electrónico. Si es su primer curso en esta plataforma recibirá los datos de acceso para ingresar al curso.

Recuerde que puede realizar un curso por mes

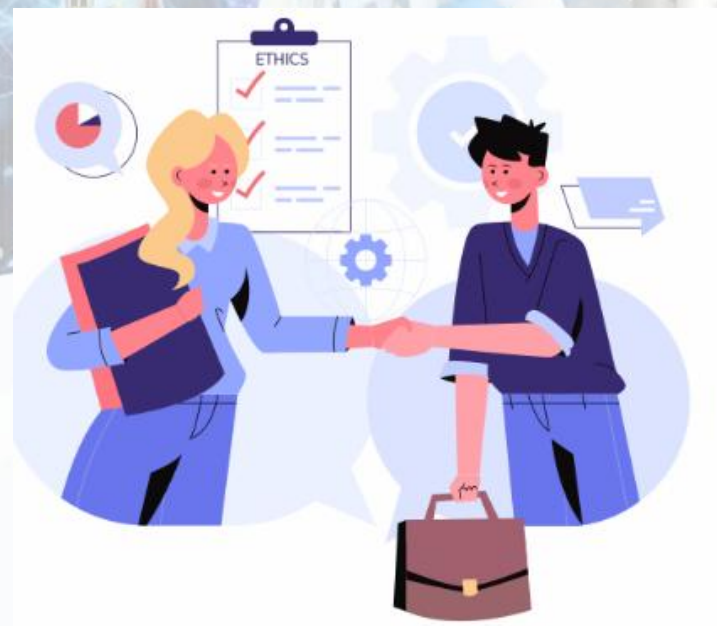



# CURSO DE ATENCIÓN INTEGRAL A VÍCTIMAS DE VIOLENCIA SEXUAL: PERITAJE SEXOLÓGICO Y CADENA DE CUSTODIA

**DIRIGIDO A:** MÉDICOS Y PROFESIONALES.

**MODALIDAD:** SEMI-PRESENCIAL

**CUPOS:** 22

**FECHAS:** 18/08/2025 AL 23/09/2025 (PRESENCIAL)

**OBJETIVO:** FORTALECER LAS COMPETENCIAS TÉCNICAS Y LEGALES PARA LA ATENCIÓN INTEGRAL DE VÍCTIMAS DE VIOLENCIA SEXUAL, CON ÉNFASIS EN NIÑOS, NIÑAS Y ADOLESCENTE.

## CONTENIDOS:

- CONCEPTOS CLAVE SOBRE VIOLENCIA SEXUAL.
- REVISIÓN DE LA NORMATIVA CHILENA
- MARCO LEGAL SOBRE DERECHOS DE LAS VÍCTIMAS Y LA PROTECCIÓN DE NNA.
- GES 86 Y PROTOCOLO DE ATENCIÓN A VÍCTIMAS DE VIOLENCIA SEXUAL AGUDA.
- PRINCIPIOS DE LA CADENA DE CUSTODIA EN LA VIOLENCIA SEXUAL.
- PROCEDIMIENTOS MÉDICOS Y LEGALES EN LA ATENCIÓN DE VÍCTIMAS.
- EL ROL DEL PERITO SEXOLÓGICO: TÉCNICAS Y HERRAMIENTAS.





# CURSO ESTRATEGIAS PARA EL ACOMPAÑAMIENTO AL DUELO PERINATAL IMPLEMENTACIÓN LEY DOMINGA.

**DIRIGIDO A:** MATRONES, TENS, AUXILIARES, ADMINISTRATIVOS Y MÉDICOS/AS DEL SERVICIO DE GINECO-OBSTETRICIA.

**MODALIDAD:** SEMI-PRESENCIAL (FASE TEÓRICA – FASE PRESENCIAL PRÁCTICA 17/10/2025)

**FECHAS Y HORARIOS:** OCTUBRE 2025

**CUPOS:** 20

**OBJETIVO:** ADQUIRIR Y/O FORTALECER CONOCIMIENTOS ESPECÍFICOS PARA LA ASISTENCIA DE MADRES, PADRES Y FAMILIAS QUE ATRAVIESAN UN DUELO PERINATAL, E IDENTIFICAR ESTRATEGIAS PARA IMPLEMENTAR ACCIONES QUE PERMITAN UNA ATENCIÓN INTEGRAL, ASÍ COMO EL AUTOCUIDADO DE LOS EQUIPOS PROFESIONALES, CONTRIBUYENDO A ELEVAR LOS ESTÁNDARES DE CALIDAD EN LA ATENCIÓN DE LAS UNIDADES.

## PRINCIPALES CONTENIDOS:

- GENERALIDADES DE LA TEORÍA DEL APEGO
- DUELO Y DUELO PERINATAL







# CURSO TOMA DE RADIOGRAFÍAS DENTALES

**DIRIGIDO A:** TENS UNIDAD DENTAL.

**MODALIDAD:** PRACTICA CLÍNICA A CARGO DE DR. VILLAVICENCIO.

**FECHAS Y HORARIOS:** 22 SEPTIEMBRE

**CUPOS:** 5



# CURSO GESTIÓN DEL DESEMPEÑO INDIVIDUAL

**DIRIGIDO A:** TODOS LOS ESTAMENTOS.

**MODALIDAD:** PLATAFORMA [WWW.SSACAPACITACION.CL](http://WWW.SSACAPACITACION.CL)

**CUPOS:** ILIMITADOS

**FECHAS:** AUTOINSCRIPCIÓN EN LA PÁGINA.

Al acceder al formulario de inscripción, deberá ingresar su RUT y se desplegarán de acuerdo a su perfil (cargo, estamento, establecimiento, área, etc) los cursos en que se puede matricular.

Existen cursos transversales de acceso inmediato y cursos específicos con proceso de postulación.

Una vez inscrito recibirá la confirmación por correo electrónico. Si es su primer curso en esta plataforma recibirá los datos de acceso para ingresar al curso.

Recuerde que puede realizar un curso por mes



# BECADOS PROGRAMA DIPLOMADOS LEY N°18.834 2025

NOMBRE DIPLOMADO	FUCIONARIO BECADO	SERVICIO/UNIDAD
DIPLOMADO EN INTERVENCIÓN FONOAUDIOLÓGICA EN PACIENTES CRÍTICOS ADULTOS CON ENFOQUE PRÁCTICO	VERÓNICA GARCIA	MEDICINA FÍSICA Y REHABILITACIÓN
DIPLOMADO EN KINESIOLOGÍA INTENSIVA	PABLO ZAMORA MILLÁN	KINESIÓLOGO UPC PEDIÁTRICA

